Francesco Gibellino

Subito Glockenspiel 1

Metodo didattico per l'educazione musicale nella Scuola Primaria e Secondaria di I grado

80 melodie, proposte a velocità progressiva (386 file audio) e dettagliatamente spiegate tramite un linguaggio accessibile a chiunque, permetteranno di imparare facilmente a suonare questo bellissimo strumento

Contenuti supportati da file audio online, utilizzabili da PC, LIM, monitor e smartphone.

Guida per l'Insegnante e l'alunno

Casa editrice
StudioMusicAlicata
www.okmusic.it

📚 Presentazione del progetto Subito Musica

Il progetto nasce da una convinzione profonda: l'educazione musicale è un pilastro fondamentale dell'apprendimento scolastico. Praticare musica a scuola — attraverso la voce, il corpo e gli strumenti a disposizione — permette ai docenti di esplorare la sensibilità degli alunni, stimolando al contempo un ampio spettro di competenze di base: corporee, motorie, sensoriali, cognitive, creative e relazionali.

Questo manuale è stato ideato e progettato da **Francesco Gibellino**, docente di clarinetto presso le scuole secondarie ed esperto in propedeutica musicale nei centri di educazione dell'infanzia e primaria in Italia. È il frutto di molti anni di sperimentazioni di successo sul campo, condotte in stretta collaborazione con un team di docenti appassionati provenienti da diversi cicli scolastici. 🏫

UN PROGETTO INTERNAZIONALE E COLLABORATIVO 🌍

OK Music è un progetto sviluppato con orgoglio in Italia. Il nostro obiettivo è condividere questo metodo innovativo con l'intera comunità educativa mondiale, offrendo strumenti concreti per l'insegnamento quotidiano. Nell'ottica di un miglioramento costante, la vostra opinione per noi è fondamentale!

UN SUPPORTO DEDICATO E UMANO AL VOSTRO ASCOLTO 🤝

Poiché il successo del vostro progetto pedagogico è la nostra priorità, tutto il nostro team è a completa disposizione per accompagnarvi, rispondere a dubbi tecnici o confrontarsi sulle pratiche didattiche in aula.

Potete contattarci in qualsiasi momento attraverso i seguenti canali ufficiali:

- 📧 **E-mail:** info@OkMusic.it
- 💬 **WhatsApp e Live Chat:** Direttamente dal nostro sito web ufficiale okmusic.it

Grazie di cuore per aver scelto **OK Music** per accompagnare i vostri alunni lungo il cammino della pratica musicale! 🎼

📲 PER ACCEDERE ALLE LEZIONI ONLINE, SEGUI QUESTI SEMPLICI PASSI:

1. 📝 **Registrati** sul nostro sito ufficiale **www.okmusic.it**;
2. 🔐 **Accedi** inserendo le tue credenziali (e-mail e password scelte in fase di registrazione).
3. 📚 Clicca sulla voce del menu "**Metodi e Libri**", successivamente "**Metodi Strumentali**" e "**Subito Glockenspiel**".
4. ⭐ Seleziona l'opzione "**Area Premium vol. 1: accedi ai contenuti esclusivi**".
5. 🔑 Inserisci la password segreta riportata di seguito (facendo attenzione a rispettare le lettere maiuscole e minuscole):

📚 Da qui in poi troverai solamente spartiti...

Ma niente panico!

Questo metodo è stato **progettato per chiunque**: adulti, bambini, musicisti o principianti con poca o senza alcuna preparazione musicale.

Se non sei un musicista, gli spartiti potrebbero sembrarti una lingua incomprensibile.

Non avere paura!

Con il metodo SubitoMusica tutto diventerà chiaro, semplice e immediato.

Il nostro obiettivo è permettere a chiunque di fare ritmo, cantare e suonare in modo consapevole e con una preparazione reale.

⚙️ **Come si usa questo libro?** È facilissimo!

Lo spartito è sulla carta, ma la spiegazione è online!

🎯 Segui le istruzioni fornite all'inizio del libro per accedere alle attività digitali riservate.

💻 Abbina lo spartito ai file audio/video presenti su **OkMusic.it**.

Per qualsiasi necessità, il nostro supporto è **completamente gratuito**.

Puoi trovarci in ogni momento tramite **WhatsApp o email,** oppure partecipare ai nostri **Open Day** o ancor meglio ai **Corsi di formazione**.

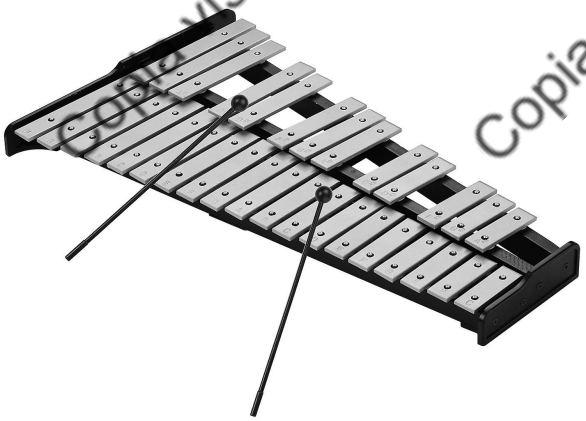

E' opportuno, ma non obbligatorio, seguire le nostre indicazioni in merito all'utilizzo delle bacchette (battenti) in modo tale da articolarle nel migliore dei modi.

Con "s" viene indicato l'utilizzo della bacchetta sinistra mentre con "d" quella destra.

Buon divertimento!

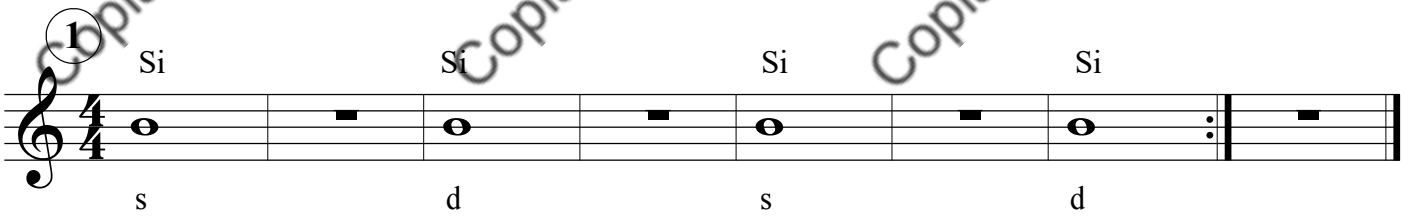

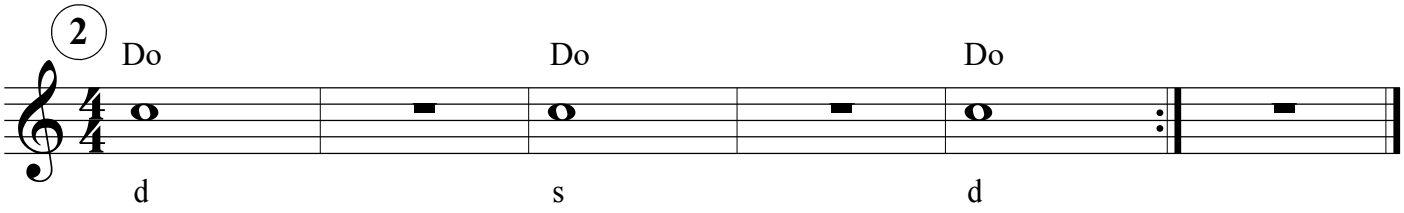

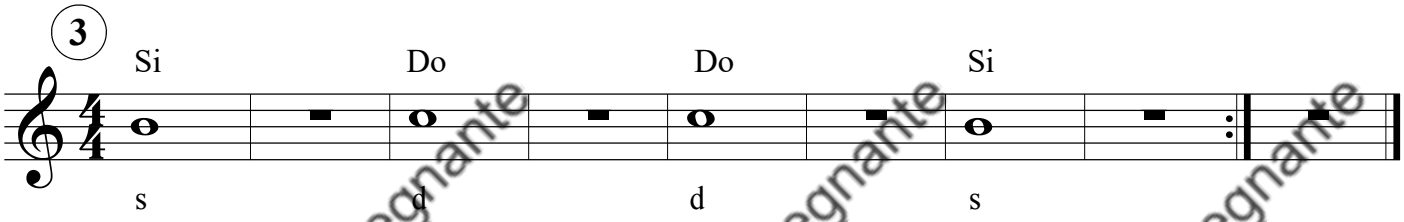

Copia visione Insegnante

Utilizza la penna nera per copiare, nelle misure vuote,

le stesse note della misura precedente e scrivine il nome

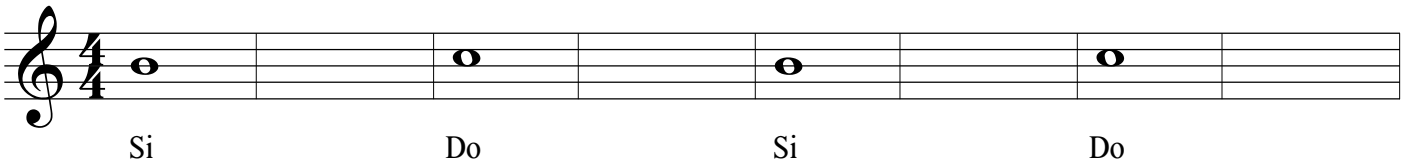

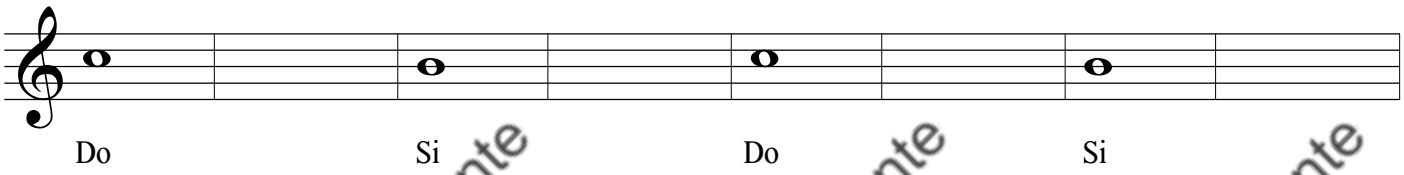

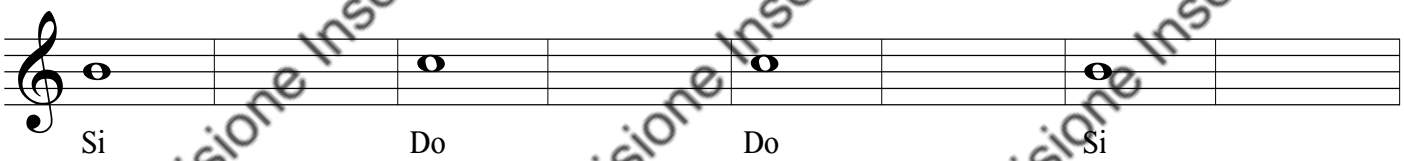

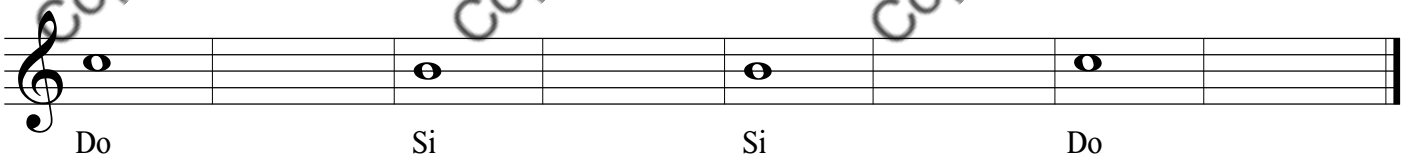

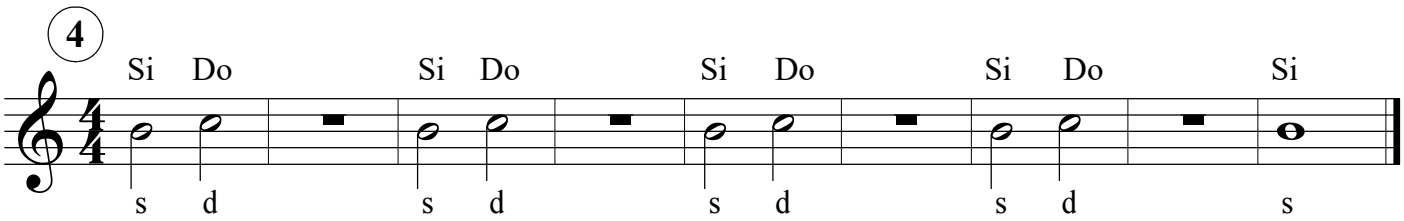

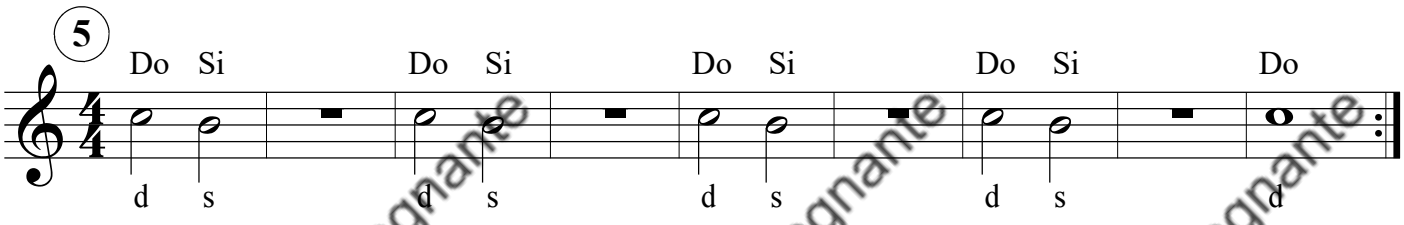

Copia visione Insegnante

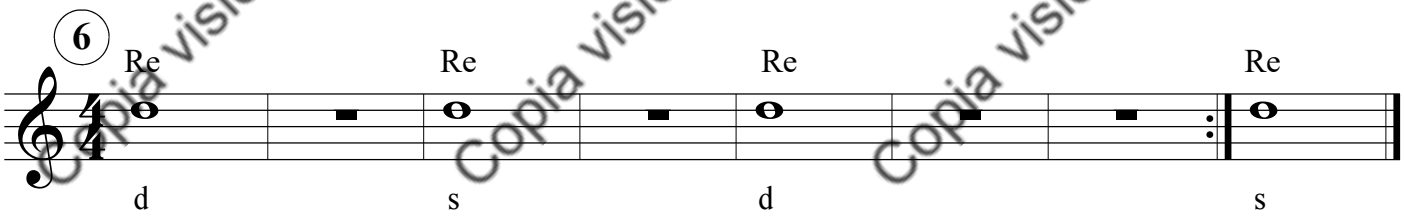

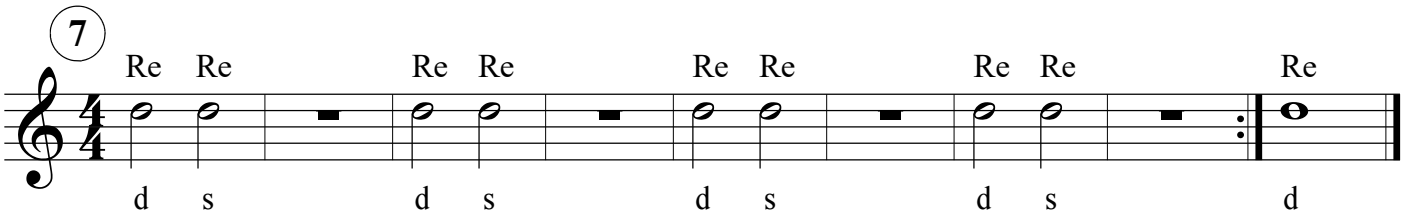

Utilizza la penna nera per copiare, nelle misure vuote,

le stesse note della misura precedente e scrivine il nome

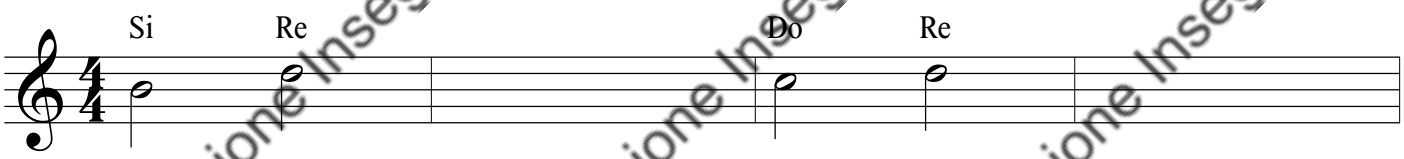

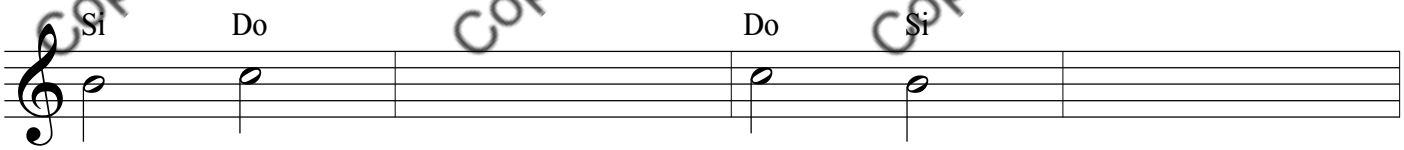

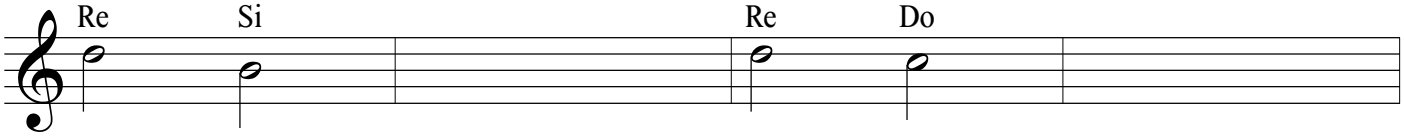

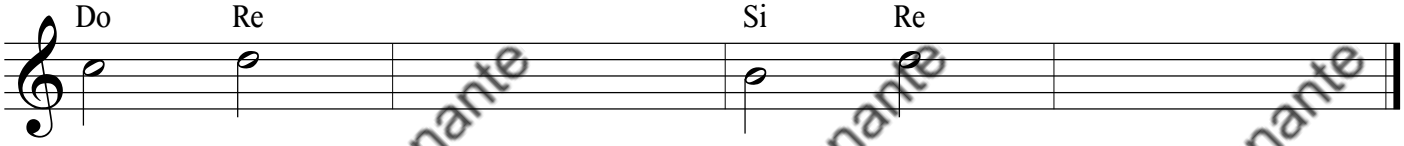

Copia visione Insegnante

Edizioni, stampa e distribuzione by StudioMusicAlicata

Via A. Brancati, 106 – 96018 Pachino (SR)

Prima edizione: Settembre 2023

Tutti i diritti riservati agli autori

E' vietata la riproduzione dell'opera o di parti di essa con qualsiasi mezzo, compresa stampa, fotocopia, microfilm e memorizzazione elettronica, se non espressamente autorizzata dagli autori.

La realizzazione di un libro scolastico è un'attività complessa che comporta controlli di varia natura. Essi riguardano sia la correttezza dei contenuti che la coerenza tra testo, immagini, strumenti di esercitazioni e applicazioni digitali. È pertanto possibile che, dopo la pubblicazione, siano riscontrati errori e imprecisioni. Gli editori e la casa editrice ringraziano fin da ora chi vorrà segnalarli a: info@okmusic.it

Questo libro, sprovvisto del talloncino a fronte (opportunamente punzonato o altrimenti contrassegnato), è da considerarsi copia di SAGGIO CAMPIONE GRATUITO, fuori commercio (vendita e altri atti di disposizione vietati: art.17, c.2, 1.633/1941). Escluso da IVA (d.p.r. 26/10/1972, n.633, art. 2, lett. d).

Subito Glockenspiel 1

Ok Glockenspiel vol.1, rivolto agli alunni a partire dai 7 anni, è il primo volume del progetto didattico-musicale di OkMusic.it finalizzato all'apprendimento scolastico di tale strumento.

Un percorso graduale, coinvolgente ed emozionale che permetterà di riconoscere le prime 8 note naturali (Re, Mi, Fa, Sol, La, Si, Do, Re) sul pentagramma.

Ogni attività proposta è supportata da semplici e necessarie indicazioni sul sito che permetteranno all'insegnante, anche a colui che non possiede una preparazione musicale, così come allo studente in autonomia di beneficiare di una chiara guida allo studio.

80 melodie proposte a velocità progressiva (386 file audio) permetteranno di eseguire correttamente gli spartiti anziché "suonare a orecchio". All'inizio dovrete ascoltarle seguendo il testo, poi leggerle e intonarle cantando, infine suonarle accompagnate dalle rispettive basi musicali.

Su www.okmusic.it è possibile: utilizzare numerose attività gratuite, verificare la semplicità e la chiarezza del linguaggio utilizzato nelle istruzioni allo studio nonché la progressività delle proposte didattiche che tengono conto dei tempi di acquisizione dei contenuti, e infine ascoltare tutte le 80 melodie per apprezzarne la bellezza,

9 791281 708099